



Comune di Arsiese

Comune di Arsiese

Provincia di Belluno

Piazza Guglielmo Marconi, 1 - 32030 ARSIESE (BL)

P.IVA 00207780255

www.comune.arsiese.bl.it

Posta certificata: arsiese.bl@cert.ip-veneto.net

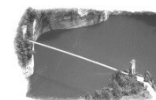

Lago del Corlo



Forte
Leone

Arsiese, 14.09.2023

Prot. n. 11079

CONCORSO PUBBLICO PER SOLI ESAMI PER L'ASSUNZIONE A TEMPO INDETERMINATO E PIENO DI N. 1 AGENTE DI POLIZIA LOCALE (AREA DEGLI ISTRUTTORI - CCNL 16/11/2022 DELLE FUNZIONI LOCALI).

IL RESPONSABILE DEL SERVIZIO

In esecuzione della propria determinazione n. 231 del 14.09.2023 ed in conformità al vigente regolamento per la disciplina dei concorsi e procedure di assunzione;

VISTO il vigente C.C.N.L. per il personale del comparto Funzioni Locali;

VISTO il D. Lgs. 30/03/2001, n. 165, e successive modifiche ed integrazioni;

RENDE NOTO

che è indetto un concorso per soli esami per l'assunzione a tempo indeterminato e pieno di n. 1 Agente di Polizia Locale (Area degli Istruttori - CCNL 16/11/2022 delle Funzioni Locali).

Art. 1

Il trattamento economico è quello stabilito dalle norme contrattuali in vigore al momento dell'assunzione relativamente all'area degli istruttori.

I compensi sono soggetti alle ritenute previdenziali, assistenziali ed erariali previste dalla legge.

Per quanto riguarda la riserva dei posti volontari FF.AA. ai sensi dell'art. 1014, co.4 e dell'art. 678, comma 9 del d.lgs. 66/2010, con il presente concorso si determina una frazione di riserva di posto a favore dei volontari delle FF.AA. che verrà cumulata ad altre frazioni già originate e/o che si realizzeranno nei prossimi provvedimenti di assunzione.

Per quanto riguarda la riserva dei posti dei volontari del servizio civile universale ai sensi dell'art. 18 comma 4 del D. Lgs. 40/2017, come riformato dal D.L. 44/2023 convertito dalla L. 74/2023, con il presente concorso si determina una frazione di riserva di posto a favore dei volontari del servizio civile universale che verrà cumulata ad altre frazioni già originate o che si dovessero realizzare nei prossimi provvedimenti di assunzione.

Non operano le riserve a favore dei soggetti individuati dalla legge numero 68/1999.

Art. 2

Il Comune di Arsiese garantisce parità e pari opportunità tra uomini e donne per l'accesso al lavoro ed il trattamento sul lavoro, ai sensi della Legge 125/1991.

Comunicazione ai sensi dell'art. 8 legge 7 agosto 1990 n. 241 e ss.mm.

SERVIZIO AMMINISTRATIVO - CONTABILE
UFFICIO RAGIONERIA

Visione atti procedimento presso: ufficio ragioneria nelle giornate del lunedì, mercoledì, giovedì e venerdì dalle ore 9.00 alle ore 12.00
Tel. 0439/59093 - fax 0439/750000



Comune di Arsie

Comune di Arsie

Provincia di Belluno

Piazza Guglielmo Marconi, 1 - 32030 ARSIE' (BL)

P.IVA 00207780255

www.comune.arsie.bl.it

Posta certificata: arsie.bl@cert.ip-veneto.net



Lago del Corlo



Forte
Leone

Per poter essere ammessi al concorso, gli aspiranti devono essere in possesso dei seguenti requisiti soggettivi:

- **cittadinanza italiana.** Tale requisito non è richiesto per i soggetti appartenenti alla Unione Europea e per i loro familiari non aventi la cittadinanza di uno Stato membro che siano titolari del diritto di soggiorno o del diritto di soggiorno permanente. Per i cittadini di paesi terzi, è necessario che siano titolari del permesso di soggiorno CE per soggiornanti di lungo periodo o che siano titolari dello status di rifugiato ovvero dello status di protezione sussidiaria (art. 38, D. Lgs. n. 165/2001 e s.m.i.). I cittadini degli Stati membri dell'Unione Europea o loro familiari o cittadini di Paesi terzi devono avere un'adeguata conoscenza della lingua italiana.

- **età** non inferiore ad anni 18;

- **titolo di studio:** diploma di istruzione secondaria superiore - diploma di maturità (conseguito previo superamento di un corso di studi di durata quadriennale o superiore) che consenta l'accesso all'Università.

Coloro che siano in possesso di un titolo di studio straniero e che abbiano ottenuto il riconoscimento dell'**equipollenza** dello stesso a uno dei titoli richiesti dal bando, dovranno allegare idonea documentazione rilasciata dalla autorità competenti. Qualora il/la candidato/a, al momento della presentazione della domanda non sia ancora in grado di allegare detta documentazione sarà ammesso/a alla procedura con riserva, fermo restando che tale riconoscimento dovrà sussistere al momento dell'eventuale assunzione;

- **godimento dei diritti civili e politici:** per i candidati non cittadini italiani e non titolari dello status di rifugiato o di protezione sussidiaria, il godimento dei diritti civili e politici è riferito al Paese di cittadinanza;

- **non essere stato escluso dall'elettorato politico attivo;**

- **posizione regolare nei confronti dell'obbligo di leva,** per i candidati di sesso maschile nati entro il 31/12/1985;

- **assenza di condanne penali** superiori a 2 anni o per reati contro la pubblica amministrazione o contro l'ordine pubblico o contro l'incolumità pubblica o contro la fede pubblica o contro la moralità o il buon costume o contro la persona;

- **assenza di licenziamento, dispensa e destituzione** dall'impiego presso una Pubblica Amministrazione per persistente rendimento insufficiente ovvero dichiarati decaduti da un impiego pubblico, ai sensi dell'art. 127 – comma 1, lett. d) - del Decreto del Presidente della Repubblica 10 gennaio 1957, n. 3 o licenziati per violazioni disciplinari;

- **idoneità psico-fisica alla mansione:** idoneità psico-fisica, assoluta ed incondizionata, senza prescrizioni, allo svolgimento delle mansioni specifiche, afferenti il profilo professionale cui il lavoratore è destinato. La condizione di privo della vista e/o sordomuto comporta l'inidoneità fisica specifica alle funzioni/mansioni proprie della figura professionale del posto per il quale è emesso il presente bando in quanto non compatibile con tali funzioni/mansioni. Il Comune di Arsie si riserva la facoltà di sottoporre a visita medica di controllo i vincitori di concorso in base alla normativa vigente;

- **non trovarsi nella condizione di disabile** di cui alla legge n. 68/1999 (art. 3 co. 4);

Comunicazione ai sensi dell'art. 8 legge 7 agosto 1990 n. 241 e ss.mm.

SERVIZIO AMMINISTRATIVO - CONTABILE
UFFICIO RAGIONERIA

Visione atti procedimento presso: ufficio ragioneria nelle giornate del lunedì, mercoledì, giovedì e venerdì dalle ore 9.00 alle ore 12.00
Tel. 0439/59093 - fax 0439/750000



Comune di Arsie

Provincia di Belluno

Piazza Guglielmo Marconi, 1 - 32030 ARSIE' (BL)

P.IVA 00207780255

www.comune.arsie.bl.it

Posta certificata: arsie.bl@cert.ip-veneto.net



Lago del Corlo



Forte
Leone

Comune di Arsie

- **assenza di impedimenti** derivanti da norme di legge o da scelte personali che limitano il godimento o l'uso delle armi; l'assolvimento delle mansioni relative ai posti messi a selezione comporta la disponibilità al porto e all'eventuale uso dell'arma;
- **posizione obiettori di coscienza:** non avere impedimenti derivanti da norme di legge o di regolamento (ivi compreso lo status di "obiettore di coscienza") ovvero da scelte personali, che limitino il porto e l'uso dell'arma (per coloro che sono stati ammessi al servizio civile come obiettori essere collocati in congedo da almeno cinque anni e aver rinunciato definitivamente allo status di obiettore di coscienza, avendo presentato dichiarazione presso l'Ufficio Nazionale per il Servizio Civile, così come previsto dall'art. 1, comma 1 della Legge 2 agosto 2007, n. 130);
- **possesso dei requisiti** di cui all'art. 5, comma 2, Legge 07.03.1986 n. 65 per il conferimento della qualifica di Agente di Pubblica Sicurezza:
 - a) godimento dei diritti civili e politici;
 - b) non aver subito condanna a pena detentiva per delitto non colposo o non essere stato sottoposto a misura di prevenzione;
 - c) non essere stato espulso dalle Forze armate o dai Corpi militarmente organizzati o destituito dai pubblici uffici;
- **patente di guida di tipo B**, in corso di validità oltre alla disponibilità alla conduzione di tutti i veicoli e mezzi in dotazione al corpo di polizia locale previa prova o periodo di addestramento.

Art. 3

I requisiti prescritti devono essere posseduti alla data di scadenza del termine stabilito per la presentazione della domanda di partecipazione al concorso. L'accertamento della mancanza anche di uno solo dei requisiti prescritti per l'ammissione alla prova selettiva e per la nomina in servizio comporta, in qualunque tempo, la decadenza della nomina.

Art. 4

Per la formulazione della graduatoria valgono le disposizioni stabilite dal d.P.R. 487/1994 e successive modifiche ed integrazioni.

Ai sensi dell'art. 6 D.P.R. 487/94 la percentuale di rappresentatività dei generi nell'amministrazione che lo bandisce, calcolata alla data del 31 dicembre dell'anno precedente è la seguente: nel profilo area degli istruttori (40% donne e 60% uomini).

Qualora il differenziale tra i generi sia superiore al 30 per cento, si applica il titolo di preferenza di cui all'articolo 5 D.P.R. 487/1994, comma 4, lettera o), in favore del genere meno rappresentato.

Art. 5

La domanda di ammissione al concorso deve essere presentata esclusivamente per via telematica tramite il Portale unico del reclutamento (www.inpa.gov.it) accedendo con uno dei seguenti strumenti di identificazione: Sistema pubblico di identità digitale (SPID), Carta di Identità Elettronica (CIE), Carta Nazionale dei Servizi (CNS), eIDAS e compilando l'apposito modulo elettronico, **non sono ammesse altre modalità di invio.**

Comunicazione ai sensi dell'art. 8 legge 7 agosto 1990 n. 241 e ss.mm.

SERVIZIO AMMINISTRATIVO - CONTABILE
UFFICIO RAGIONERIA

Visione atti procedimento presso: ufficio ragioneria nelle giornate del lunedì, mercoledì, giovedì e venerdì dalle ore 9.00 alle ore 12.00
Tel. 0439/59093 - fax 0439/750000



Comune di Arsie

Comune di Arsie

Provincia di Belluno

Piazza Guglielmo Marconi, 1 - 32030 ARSIE' (BL)

P.IVA 00207780255

www.comune.arsie.bl.it

Posta certificata: arsie.bl@cert.ip-veneto.net

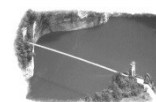

Lago del Corlo



Forte
Leone

La domanda di partecipazione al concorso dovrà essere presentata entro il termine perentorio del 18.10.2023 alle ore 12:00.

Le dichiarazioni rese e sottoscritte nella domanda di ammissione hanno valore di dichiarazione sostitutiva di certificazione e/o di atto di notorietà ai sensi degli artt.46 e 47 del D.P.R. n.445/2000 e ss.mm.ii., pertanto le eventuali dichiarazioni non veritiere verranno perseguite penalmente.

I candidati che intendano far valere titoli di preferenza ai sensi della normativa vigente, dovranno farne esplicita indicazione. La mancata indicazione esclude il concorrente dal beneficio.

Non saranno, in ogni caso, prese in considerazione le domande che, per qualsiasi causa di forza maggiore, dovessero pervenire oltre la scadenza suddetta.

Istruzioni per la compilazione dell'istanza

Il Candidato dovrà:

1. **Autenticarsi al sito inPA** attraverso uno dei seguenti strumenti di identificazione: Sistema pubblico di identità digitale (SPID), Carta di Identità Elettronica (CIE), Carta Nazionale dei Servizi (CNS), eIDAS.

La registrazione al Portale comporta il consenso al trattamento dei dati personali nel rispetto della disciplina del regolamento (UE) n. 2016/679 del Parlamento europeo e del Consiglio, del 27 aprile 2016, e del decreto legislativo 30 giugno 2003, n. 196.

2. **Compilare il proprio curriculum** vitae in modo dettagliato perché tale curriculum farà parte integrante e sostanziale della domanda di partecipazione compresi gli eventuali titoli di preferenza o le precedenti esperienze di lavoro presso privati o Pubblica Amministrazione.
3. **Ricerca e selezionare la procedura** alla quale vuole iscriversi nell'apposita sezione "Concorsi".
4. **Ultimare la compilazione** delle sezioni mancanti nella domanda di candidatura, seguendo la procedura proposta dal Portale e allegare la ricevuta del pagamento della tassa di concorso. Si consiglia di verificare tutti i dati inseriti.

Nella domanda, tra le altre informazioni, i candidati dovranno dichiarare, ai sensi degli artt. 46 e 47 del DPR 445/2000, di essere in possesso dei requisiti previsti dal presente bando. La domanda potrà essere compilata anche in più momenti: i dati resteranno salvati nella propria area personale, nella sezione "le mie candidature".

5. **Inviare l'istanza di partecipazione** mediante il bottone "Conferma e Invia" nella sezione "Verifica e invio" entro la "data chiusura invio candidature" indicata per il concorso selezionato. La domanda sarà valida e regolarmente presentata solo se si termina la procedura completando l'invio.

La domanda non dovrà essere sottoscritta, in quanto l'inoltro della stessa avverrà tramite l'applicativo di autenticazione mediante identità digitale.

6. **Scaricare il riepilogo** della domanda presentata, al quale sarà attribuito un codice ID associato in maniera univoca alla singola candidatura. Tale codice ID sarà utilizzato dall'Ente in tutte le comunicazioni e pubblicazioni future per la presente procedura.

Comunicazione ai sensi dell'art. 8 legge 7 agosto 1990 n. 241 e ss.mm.

SERVIZIO AMMINISTRATIVO - CONTABILE
UFFICIO RAGIONERIA

Visione atti procedimento presso: ufficio ragioneria nelle giornate del lunedì, mercoledì, giovedì e venerdì dalle ore 9.00 alle ore 12.00
Tel. 0439/59093 - fax 0439/750000



Comune di Arsie

Comune di Arsie

Provincia di Belluno

Piazza Guglielmo Marconi, 1 - 32030 ARSIE' (BL)

P.IVA 00207780255

www.comune.arsie.bl.it

Posta certificata: arsie.bl@cert.ip-veneto.net



Lago del Corlo



Forte
Leone

Ai fini della partecipazione al concorso, in caso di più invii, si terrà conto unicamente della domanda inviata cronologicamente per ultima, purché nei termini previsti dal presente bando.

Nel caso di dubbi in merito alla compilazione consultare la sezione FAQ del portale inPA disponibile al seguente link: <https://www.inpa.gov.it/faq-domande-e-risposte>.

L'Ente non assume responsabilità in merito all'eventuale rallentamento della piattaforma e/o a eventuali problemi comunque imputabili a fatto di terzi, a caso fortuito o forza maggiore che possano determinare l'impossibilità per il candidato di inoltrare l'istanza di partecipazione al concorso nei termini previsti; si consiglia, pertanto, ai candidati di presentare la domanda in anticipo rispetto al termine ultimo e comunque con adeguati margini di tempo.

In caso di difficoltà nella compilazione della domanda è possibile telefonare al numero 0439/59093 interno 5 dal lunedì al venerdì dalle 9.00 alle 12.00. Sarà necessario essere collegati al Portale, o indicare il problema in maniera puntuale, affinché la richiesta di supporto sia gestita al telefono in maniera efficace.

La domanda dovrà essere corredata dai seguenti documenti:

a) ricevuta comprovante l'avvenuto versamento della tassa di concorso pari a € 10,00 da effettuare tramite PagoPA nella sezione apposita del portale internet del Comune di Arsie seguendo le seguenti istruzioni:

- Accedere al sito <https://www.comune.arsie.bl.it/home> – PAGOPA/ Pagamenti telematici
- Pagamento spontaneo PAGOPA – Diritti di segreteria
- Compilare il form inserendo i dati personali
- Nella causale: Tassa concorso 2023 Polizia locale Arsie
- Procedere al pagamento con la modalità preferita

Il contributo di ammissione non è rimborsabile in nessun caso.

L'eventuale documentazione relativa a quanto dichiarato nella domanda di concorso, compilata nel portale inPA, relativamente alle sezioni sotto riportate dovrà essere inoltrata a mezzo posta elettronica all'indirizzo mail: PERSONALE@COMUNE.ARSIE.BL.IT

- a) eventuale documentazione comprovante i requisiti che consentono ai cittadini non italiani e non comunitari di partecipare alla presente selezione (permesso di soggiorno CE per soggiornanti di lungo periodo o la titolarità dello status di rifugiato, ovvero dello status di protezione sussidiaria);
- b) eventuale riconoscimento o richiesta di riconoscimento del titolo di studio conseguito all'estero, secondo la procedura di cui all'art. 38 del D. lgs n. 165/2001.
- c) dichiarazione resa dalla commissione medicolegale dell'Asl di riferimento o da equivalente struttura pubblica comprovante la necessità di ausili (con indicazione degli ausili necessari) e/o di tempi aggiuntivi (con indicazione del tempo aggiuntivo necessario) oppure della misura dispensativa per i candidati con disturbi specifici dell'apprendimento (DSA).

Art. 6

Il Comune di Arsie provvederà ad ammettere con riserva tutti gli aspiranti che abbiano presentato domanda, con riserva di verifica della regolarità e completezza delle domande di partecipazione,

Comunicazione ai sensi dell'art. 8 legge 7 agosto 1990 n. 241 e ss.mm.

SERVIZIO AMMINISTRATIVO - CONTABILE
UFFICIO RAGIONERIA

Visione atti procedimento presso: ufficio ragioneria nelle giornate del lunedì, mercoledì, giovedì e venerdì dalle ore 9.00 alle ore 12.00
Tel. 0439/59093 - fax 0439/750000



Comune di Arsiè

Comune di Arsiè

Provincia di Belluno

Piazza Guglielmo Marconi, 1 - 32030 ARSIE' (BL)

P.IVA 00207780255

www.comune.arsie.bl.it

Posta certificata: arsie.bl@cert.ip-veneto.net



Lago del Corlo



Forte
Leone

secondo quanto prescritto da bando che verrà effettuata nei confronti di coloro che avranno superato le prove d'esame.

Il Comune di Arsiè si riserva la possibilità di regolarizzare antecedentemente allo svolgimento della prova concorsuale le domande recanti inesattezze o vizi di forma sanabili.

Art. 7

Nel caso in cui il numero delle domande sia **maggiore a 50**, il Comune di Arsiè si riserva la facoltà di ricorrere ad una **preselezione, che non è prova d'esame**, consistente nella somministrazione di test a risposta multipla intesi a valutare la preparazione nelle materie previste nel programma di concorso ed eventualmente integrati con quesiti basati sulla preparazione generale da risolvere in un tempo predeterminato.

La preselezione, è finalizzata a ridurre i candidati ad un numero ottimale per lo svolgimento delle prove concorsuali, e darà luogo ad un elenco in ordine decrescente.

Si provvederà, altresì, ad effettuare una **prova di efficienza fisica** finalizzata al conseguimento di un' idoneità e pertanto **non concorrerà a determinare il punteggio finale**, ma permetterà l'accesso alle prove successive.

Art. 8

Le prove d'esame tendono ad accertare il possesso delle competenze richieste per lo svolgimento delle mansioni proprie della posizione da ricoprire, oltre al grado di conoscenza delle materie oggetto d'esame, nonché, eventualmente, la capacità di risolvere casi concreti.

Il programma d'esame prevede una **prova scritta teorica, una prova scritta pratica e una prova orale**, che verteranno sulle seguenti **materie**:

- Normativa sulla disciplina della circolazione stradale e leggi complementari;
- Ordinamento degli enti locali;
- Normativa in materia di procedimento amministrativo e accesso agli atti;
- Normativa in materia di anticorruzione e trasparenza amministrativa;
- Normativa inerente la notifica e la pubblicazione degli atti amministrativi;
- Nozioni di diritto penale e reati contro la pubblica amministrazione;
- Nozioni in materia di commercio e pubblici esercizi con particolare riferimento all'aspetto sanzionatorio;
- Nozioni sullo stato giuridico dei dipendenti pubblici;
- Normativa sul procedimento amministrativo, sul diritto di accesso e sulla privacy;
- Diritti, doveri, codice di comportamento e responsabilità dei dipendenti pubblici;
- Conoscenza di base della lingua inglese;
- Conoscenza di base delle applicazioni informatiche più diffuse.

PROVA EFFICIENZA FISICA:

La prova di efficienza fisica sarà espletata prima delle tre prove scritta teorica, scritta pratica ed orale ed il suo superamento costituisce condizione per essere ammessi alla prova scritta teorica.

Comunicazione ai sensi dell'art. 8 legge 7 agosto 1990 n. 241 e ss.mm.

SERVIZIO AMMINISTRATIVO - CONTABILE
UFFICIO RAGIONERIA

Visione atti procedimento presso: ufficio ragioneria nelle giornate del lunedì, mercoledì, giovedì e venerdì dalle ore 9.00 alle ore 12.00
Tel. 0439/59093 - fax 0439/750000



Comune di Arsie

Provincia di Belluno

Piazza Guglielmo Marconi, 1 - 32030 ARSIE' (BL)

P.IVA 00207780255

www.comune.arsie.bl.it

Posta certificata: arsie.bl@cert.ip-veneto.net

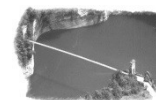

Lago del Corlo



Forte
Leone

Comune di Arsie

La prova di efficienza fisica per i candidati di sesso maschile consisterà in una corsa di 1.000 metri da compiersi nel tempo massimo di 5'00", mentre per i candidati di sesso femminile consisterà in una corsa di 1.000 metri da compiersi nel tempo massimo di 6'00". La prova si considererà superata se gli aspiranti candidati non supereranno i tempi massimi previsti per i rispettivi sessi. La prova è finalizzata al conseguimento di un' idoneità, e pertanto non concorrerà a determinare il punteggio finale ma permetterà l' accesso alle successive prove scritte. Al giorno prefissato per la prova fisica il candidato dovrà presentarsi munito di valido certificato medico attestante l' idoneità alla pratica sportiva agonistica per l' atletica leggera secondo quanto previsto dal decreto del Ministero della sanità 18 febbraio 1982 e ss.mm..

La mancata presentazione del certificato comporta la non ammissione alla prova.

PROVA SCRITTA TEORICA:

La prova potrà consistere in una serie di quesiti a risposta aperta e/o multipla sulle materie d' esame.

PUNTEGGIO MASSIMO ATTRIBUIBILE 30/30.

PROVA SCRITTA PRATICA:

La prova potrà consistere nella redazione in un' istruttoria e/o redazione di un atto amministrativo sulle materie d' esame.

PUNTEGGIO MASSIMO ATTRIBUIBILE 30/30.

PROVA ORALE:

La prova è costituita da un colloquio sulle materie d' esame.

PUNTEGGIO MASSIMO ATTRIBUIBILE 30/30.

In sede di prova orale saranno altresì accertate la conoscenza della lingua inglese e le competenze informatiche, qualora non siano già state verificate durante la prova scritta teorica, con particolare riferimento all' utilizzo del P.C. in relazione all' uso del sistema operativo Windows e dei software degli applicativi "Office" più diffusi.

L' oggetto delle prove, a giudizio insindacabile della commissione, potrà riguardare tutto il programma d' esame o anche solo una parte di esso.

Le prove d' esame si intendono superate se il candidato ottiene una votazione di almeno 21/30 in ciascuna di esse.

Sono ammessi a sostenere la prova orale i concorrenti che abbiano riportato una votazione non inferiore a 21/30 nella prova scritta teorica e nella prova scritta pratica.

Non saranno ammessi a partecipare alle prove:

- per la **prova di efficienza fisica** il candidato che si presenti sprovvisto di valido certificato medico attestante l' idoneità alla pratica sportiva agonistica per l' atletica leggera, secondo quanto previsto dal decreto del Ministero della sanità 18 febbraio 1982 e ss.mm.

Comunicazione ai sensi dell' art. 8 legge 7 agosto 1990 n. 241 e ss.mm.

SERVIZIO AMMINISTRATIVO - CONTABILE
UFFICIO RAGIONERIA

Visione atti procedimento presso: ufficio ragioneria nelle giornate del lunedì, mercoledì, giovedì e venerdì dalle ore 9.00 alle ore 12.00
Tel. 0439/59093 - fax 0439/750000



Comune di Arsiè

Comune di Arsiè

Provincia di Belluno

Piazza Guglielmo Marconi, 1 - 32030 ARSIE' (BL)

P.IVA 00207780255

www.comune.arsie.bl.it

Posta certificata: arsie.bl@cert.ip-veneto.net



Lago del Corlo



Forte
Leone

-
- per la **preselezione** (eventuale), per la **prova scritta teorica e per la prova scritta pratica**: i candidati che si presentino dopo l'apertura delle buste contenenti le prove d'esame;
 - per la **prova orale**: i candidati che non siano presenti all'appello effettuato all'ora prevista per la prova.

Divieti e prescrizioni

Durante lo svolgimento delle prove d'esame, pena l'esclusione dal concorso, i candidati:

- non possono consultare testi di qualunque tipo, né appunti, né supporti informatici;
- sono tenuti a spegnere i propri telefoni cellulari e a tenerli spenti fino al termine delle prove;
- non possono indossare cuffie o auricolari o apparecchi simili.

Calendario della prova d'esame:

La data, l'ora e il luogo di svolgimento delle prove ed ogni ed ogni ulteriore informazione o notizia relativa al procedimento concorsuale saranno resi noti esclusivamente mediante pubblicazione sul sito inPA nella sezione dedicata al bando e sul sito internet del Comune di Arsiè nella [sezione amministrazione trasparente/ bandi di concorso al link Amministrazione Trasparente \(DLGS 33/2013\)](#)

La pubblicazione sostituisce a tutti gli effetti la convocazione individuale.

Ogni ulteriore informazione o notizia relativa al procedimento concorsuale saranno rese note esclusivamente mediante pubblicazione sul sito inPA nella sezione dedicata al bando e sul sito internet del Comune di Arsiè nella [sezione amministrazione trasparente/ bandi di concorso al link Amministrazione Trasparente \(DLGS 33/2013\)](#)

La pubblicazione del calendario delle prove, di cui al presente bando, ha valore di notifica e di convocazione a tutti gli effetti e, pertanto, i candidati sono tenuti a presentarsi alle prove, all'indirizzo, nel giorno e nell'ora stabiliti; sarà pertanto onere e cura del candidato verificare preliminarmente e direttamente sul sito inPA o sul sito sul sito internet del Comune di Arsiè nella [sezione amministrazione trasparente / bandi di concorso](#), oltre alle date di convocazione, ogni ulteriore informazione riguardante il procedimento concorsuale.

La non presentazione anche a una sola delle prove costituisce rinuncia al concorso.

L'elenco dei candidati ammessi a sostenere le successive prove d'esame sarà reso disponibile mediante pubblicazione sul sito inPA nella sezione dedicata al bando e sul sito internet del Comune di Arsiè nella [sezione amministrazione trasparente / bandi di concorso](#)

Art. 9

Al termine dei propri lavori la Commissione esaminatrice formulerà la graduatoria di merito degli aspiranti che abbiano superato le prove d'esame. Il **punteggio finale** è costituito dalla somma risultante dalle voci di seguito indicate:

- media dei punteggi ottenuti nella prova scritta teorico e scritta teorico pratica;
- punteggio ottenuto nella prova orale.

Comunicazione ai sensi dell'art. 8 legge 7 agosto 1990 n. 241 e ss.mm.

SERVIZIO AMMINISTRATIVO - CONTABILE
UFFICIO RAGIONERIA

Visione atti procedimento presso: ufficio ragioneria nelle giornate del lunedì, mercoledì, giovedì e venerdì dalle ore 9.00 alle ore 12.00
Tel. 0439/59093 - fax 0439/750000



Comune di Arsiè

Comune di Arsiè

Provincia di Belluno

Piazza Guglielmo Marconi, 1 - 32030 ARSIE' (BL)

P.IVA 00207780255

www.comune.arsie.bl.it

Posta certificata: arsie.bl@cert.ip-veneto.net



Lago del Corlo



Forte
Leone

La graduatoria di merito, approvata con determinazione del Responsabile del Servizio, verrà pubblicata sul sito inPA nella sezione dedicata al bando, all'Albo del Comune di Arsiè e sul sito internet del Comune di Arsiè nella [sezione amministrazione trasparente / bandi di concorso](#)

Dalla pubblicazione della graduatoria decorrono i termini per le impugnazioni.

L'inserimento nella graduatoria di merito non darà luogo a dichiarazione di idoneità.

La graduatoria potrà essere:

- utilizzata per assunzioni a tempo determinato;
- utilizzata anche da altri Comuni, previo accordo con gli stessi e rimborso delle spese della procedura quantificate in Euro 1.000,00.

Art. 10

Prima di dare luogo alla stipula del contratto individuale di lavoro, il Comune di Arsiè, provvederà alla verifica delle dichiarazioni resi dai candidati nella domanda di partecipazione relativamente al possesso dei requisiti di accesso. Nel caso in cui, per motivi di urgenza, i titoli di preferenze e/o riserva non fossero stati verificati al momento dell'approvazione della graduatoria, l'ufficio competente accerterà anche il possesso di tali titoli.

Qualora non sia possibile procedere d'ufficio alla verifica, sarà richiesto ai candidati, entro un termine che verrà loro comunicato, l'esibizione della relativa documentazione.

Nel caso in cui dalle verifiche effettuate emergano difformità rispetto a quanto dichiarato, si provvederà ad escludere i candidati dalla graduatoria definitiva qualora venga a mancare uno dei requisiti di accesso, o a rettificare la loro posizione in graduatoria qualora la difformità si riferisca a titoli valutabili e/o di preferenza. **Le eventuali dichiarazioni mendaci saranno segnalate alla Procura della Repubblica di Belluno.**

Il Comune di Arsiè si riserva la facoltà insindacabile di sospendere, riaprire i termini o revocare la procedura concorsuale in qualsiasi fase del procedimento qualora ne ravvisassero la necessità o per sopraggiunta normativa in materia di assunzioni nel pubblico impiego o nel caso di conclusione non negativa della procedura prevista dell'art. 34-bis del D.Lgs. n. 165/2001, in corso di espletamento, senza che i partecipanti possano vantare alcun diritto nei confronti degli Enti.

La stipula del contratto di lavoro e l'inizio del servizio sono comunque subordinati all'effettiva possibilità di assunzione del Comune di Arsiè, al momento della sottoscrizione del contratto, in rapporto alle disposizioni di legge, riguardante il personale degli Enti Locali, nonché alla disponibilità finanziaria. Nessuna pretesa può essere accampata in caso di impedimento normativo all'assunzione o in caso di mancata disponibilità finanziaria.

Come previsto dal comma 5-septies del art. 14 bis del D.L. 4/2019, i vincitori dei concorsi banditi dagli enti locali sono tenuti a permanere nella sede di prima destinazione per un periodo non inferiore a cinque anni. Durante tale periodo non potrà pertanto essere concessa alcuna mobilità in altri Enti.

Per quanto non espressamente previsto dal presente bando, si fa riferimento alle norme legislative e contrattuali nazionali.

Comunicazione ai sensi dell'art. 8 legge 7 agosto 1990 n. 241 e ss.mm.

SERVIZIO AMMINISTRATIVO - CONTABILE
UFFICIO RAGIONERIA

Visione atti procedimento presso: ufficio ragioneria nelle giornate del lunedì, mercoledì, giovedì e venerdì dalle ore 9.00 alle ore 12.00
Tel. 0439/59093 - fax 0439/750000



Comune di Arsie

Comune di Arsie

Provincia di Belluno

Piazza Guglielmo Marconi, 1 - 32030 ARSIE' (BL)

P.IVA 00207780255

www.comune.arsie.bl.it

Posta certificata: arsie.bl@cert.ip-veneto.net



Lago del Corlo



Forte
Leone

Art. 11

Ai sensi dell'art. 8 della L. 241/1990, si comunica che il responsabile del procedimento amministrativo è il sig. Plozner Mauro, e che il procedimento stesso avrà avvio a decorrere dalla data di scadenza per la presentazione delle domande di ammissione al concorso. Il termine di conclusione del procedimento è stabilito in novanta giorni dalla data di svolgimento della prima prova d'esame.

Art. 12

Il Comune di Arsie, con sede legale in 32030 Arsie –BL, via Piazza Marconi n. 1, C.F. (P.IVA) 00207780255; Email: arsie@comune.arsie.bl.it ; PEC: arsie.bl@cert.ip-veneto.net; Centralino: +39 0439 59093 in qualità di titolare del trattamento (di seguito il “Titolare”) ai sensi del Regolamento UE 679/2016 (di seguito il “GDPR”) informa che, nel partecipare ai concorsi e alle selezioni ogni candidato comunica i propri dati personali al Titolare divenendo interessato al trattamento di tali dati, e maturando i diritti previsti al Capo III dello stesso GDPR. In particolare i dati del candidato saranno trattati con le modalità e per le finalità meglio precisate di seguito.

FINALITÀ DEL TRATTAMENTO E BASE GIURIDICA

I dati forniti saranno raccolti e trattati per il perseguimento delle seguenti finalità:

- a) Accertamento dell'assenza di cause ostative alla partecipazione e verifica della sussistenza dei requisiti richiesti per la partecipazione ai concorsi e alle selezioni.
- b) Gestione dei concorsi e delle selezioni, in tutte le loro fasi, compresa la pubblicazione della graduatoria e l'eventuale successiva assunzione in servizio.

La base giuridica del trattamento è costituita dalle previsioni normative di cui ai paragrafi b), c), e) dell'art. 6 del GDPR e rispondente alle norme specifiche di cui alle premesse dei singoli bandi.

TIPOLOGIE DI DATI E OBBLIGATORIETA' DEL CONFERIMENTO

I dati trattati sono i dati anagrafici, personali (nome, cognome, data e luogo di nascita, CF, residenza, cittadinanza italiana), di contatto, il documento di identità, il curriculum vitae, titoli, ecc., eventuali esiti di concorsi e quanto fornito dal candidato al momento della presentazione della domanda di partecipazione per permettere lo svolgimento della stessa nel rispetto della normativa vigente in materia. Il conferimento dei dati richiesti è obbligatorio, pertanto l'eventuale rifiuto a fornirli comporta l'esclusione dal concorso o dalla selezione. In situazioni specifiche potranno essere raccolte e trattate, particolari categorie di dati inerenti:

- Dati giudiziari (es.: condanne penali);
- Stato di salute (es.: disabilità, anche temporanee).

Tali dati sono conferiti dal candidato volontariamente ed esclusivamente per consentire al Comune di Arsie l'esercizio delle sue funzioni pubbliche nel tutelare gli interessi del candidato o nell'erogazione dei servizi richiesti ai fini della partecipazione. Per tale motivo, pur essendo di natura particolare, ai sensi dell'art.9 par. 2 del GDPR non viene richiesto al candidato il consenso al trattamento.

Comunicazione ai sensi dell'art. 8 legge 7 agosto 1990 n. 241 e ss.mm.

SERVIZIO AMMINISTRATIVO - CONTABILE
UFFICIO RAGIONERIA

Visione atti procedimento presso: ufficio ragioneria nelle giornate del lunedì, mercoledì, giovedì e venerdì dalle ore 9.00 alle ore 12.00
Tel. 0439/59093 - fax 0439/750000



Comune di Arsie

Comune di Arsie

Provincia di Belluno

Piazza Guglielmo Marconi, 1 - 32030 ARSIE' (BL)

P.IVA 00207780255

www.comune.arsie.bl.it

Posta certificata: arsie.bl@cert.ip-veneto.net



Lago del Corlo



Forte
Leone

MODALITÀ DEL TRATTAMENTO

Il trattamento dei dati personali avverrà mediante strumenti manuali, informatici e telematici comunque idonei a garantire la sicurezza e la riservatezza dei dati stessi. La raccolta e il trattamento dei dati avverrà nel rispetto dei principi di liceità, correttezza, trasparenza, pertinenza, completezza e non eccedenza rispetto alle finalità per le quali sono raccolti e delle basi giuridiche del trattamento su citate, con l'ausilio di strumenti atti a registrare, memorizzare e conservare i dati stessi e comunque in modo tale da garantirne la sicurezza e tutelare la massima riservatezza dell'interessato. Per la gestione informatizzata dei dati il Comune di Arsie potrebbe avvalersi di sistemi informatici di terze parti, allo scopo individuate Responsabili del trattamento dei dati ai sensi dell'art. 28 GDPR, che garantiscono l'adozione di misure tecniche e organizzative adeguate affinché i trattamenti soddisfino i requisiti del GDPR e la tutela dei diritti dell'interessato.

CATEGORIE DI DESTINATARI DEI DATI ED EVENTUALE TRASFERIMENTO DEI DATI

I dati comunicati per le finalità di cui sopra verranno trattati da dipendenti e collaboratori assegnati agli uffici del personale del Comune di Arsie. Il Comune di Arsie può comunicare i dati personali di cui è titolare anche ad altre amministrazioni pubbliche qualora queste debbano trattare i medesimi per eventuali procedimenti di propria competenza istituzionale nonché a tutti quei soggetti pubblici ai quali, in presenza dei relativi presupposti, la comunicazione è prevista obbligatoriamente da disposizioni comunitarie, norme di legge o di regolamento. In particolare, potranno essere inoltre comunicati a: membri delle commissioni esaminatrici; amministrazioni certificanti in sede di controllo delle dichiarazioni sostitutive rese ai fini del D.P.R. n. 445/2000; autorità giudiziarie, su loro richiesta.

La gestione e la conservazione dei dati personali raccolti avverrà presso il Comune di Arsie e/o presso fornitori di servizi necessari alla gestione tecnico-amministrativa che, ai soli fini della prestazione richiesta, potrebbero venire a conoscenza dei dati personali degli interessati in qualità di Responsabili del trattamento a norma dell'art. 28 del GDPR. I dati raccolti non saranno in alcun modo trattati al di fuori dei territori dell'UE né utilizzati per profilazioni del candidato.

PERIODO DI CONSERVAZIONE DEI DATI

I dati personali raccolti nonché i dati presenti in graduatorie o verbali sono conservati per il tempo previsto dalla normativa vigente e le previsioni regolamentari in materia.

DIRITTI DELL'INTERESSATO

L'Interessato al trattamento ha diritto di richiedere al Comune di Arsie, quale Titolare del trattamento, ai sensi degli artt. da 15 a 21 del GDPR:

- l'accesso ai propri dati personali ed a tutte le informazioni di cui all'art. 15 del GDPR;
- la rettifica dei propri dati personali inesatti e l'integrazione di quelli incompleti;

Comunicazione ai sensi dell'art. 8 legge 7 agosto 1990 n. 241 e ss.mm.

SERVIZIO AMMINISTRATIVO - CONTABILE UFFICIO RAGIONERIA

Visione atti procedimento presso: ufficio ragioneria nelle giornate del lunedì, mercoledì, giovedì e venerdì dalle ore 9.00 alle ore 12.00
Tel. 0439/59093 - fax 0439/750000



Comune di Arsie

Comune di Arsie

Provincia di Belluno

Piazza Guglielmo Marconi, 1 - 32030 ARSIE' (BL)

P.IVA 00207780255

www.comune.arsie.bl.it

Posta certificata: arsie.bl@cert.ip-veneto.net

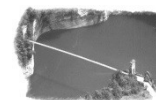

Lago del Corlo



Forte
Leone

-
- la cancellazione dei propri dati, fatta eccezione per quelli contenuti in atti che devono essere obbligatoriamente conservati dal Comune di Arsie e salvo che sussista un motivo legittimo prevalente per procedere al trattamento;
 - la limitazione del trattamento ove ricorra una delle ipotesi di cui all'art. 18 del GDPR;
 - di opporsi al trattamento dei propri dati personali, fermo quanto previsto con riguardo alla necessità ed obbligatorietà del trattamento ai fini dell'instaurazione del rapporto;
 - di revocare il consenso eventualmente prestato per i trattamenti non obbligatori dei dati, senza con ciò pregiudicare la liceità del trattamento basata sul consenso prestato prima della revoca;
 - la portabilità dei dati, prevista nel caso di base contrattuale del trattamento, consisterà nella sola disponibilità dei dati presentati in sede di candidatura e trattati informaticamente.

MODALITÀ DI ESERCIZIO DEI DIRITTI

Per l'esercizio dei propri diritti l'Interessato può rivolgersi al Titolare del trattamento e/o al Responsabile della protezione dati ai contatti riportati alla fine dell'informativa.

RECLAMO

L'interessato ha diritto anche di proporre reclamo all'Autorità Garante per la Protezione dei dati personali ai sensi dell'art. 77 del GDPR.

Il contatto del Titolare è: arsie@comune.arsie.bl.it; P.E.C. arsie.bl@cert.ip-veneto.net; Centralino: +39 0439 59093.

Il contatto del Responsabile della protezione dati è: ing. Renzo Diena email: ing.diena@tiscali.it PEC: ing.diena@pec.it

Art.13

Il Comune di Arsie, prima di procedere all'immissione in servizio, sottopone il vincitore della selezione ad accertamento medico dell'idoneità necessaria all'esercizio delle mansioni e dei compiti connessi al ruolo.

Art. 14

La partecipazione al concorso implica la piena e incondizionata accettazione di tutte le norme e condizioni previste nel presente avviso.

Tutte le norme citate devono intendersi con rinvio dinamico riferite al testo vigente.

L'Ente si riserva la facoltà di:

- prorogare il termine di scadenza del Concorso;
- riaprire tale termine allorché lo stesso sia già scaduto;
- revocare il Concorso stesso ove ricorrano motivi di pubblico interesse o quando ciò sia richiesto nell'interesse dell'Ente per giustificati motivi, senza che da parte dei concorrenti possano essere vantati diritti di sorta.

Comunicazione ai sensi dell'art. 8 legge 7 agosto 1990 n. 241 e ss.mm.

SERVIZIO AMMINISTRATIVO - CONTABILE
UFFICIO RAGIONERIA

Visione atti procedimento presso: ufficio ragioneria nelle giornate del lunedì, mercoledì, giovedì e venerdì dalle ore 9.00 alle ore 12.00
Tel. 0439/59093 - fax 0439/750000



Comune di Arsiese

Comune di Arsiese

Provincia di Belluno

Piazza Guglielmo Marconi, 1 - 32030 ARSIESE (BL)

P.IVA 00207780255

www.comune.arsiese.bl.it

Posta certificata: arsiese.bl@cert.ip-veneto.net



Lago del Corlo



Forte
Leone

Per quanto non espressamente previsto dal presente bando di concorso, si intendono qui richiamate le vigenti disposizioni di legge e, in particolare, il vigente Regolamento per l'organizzazione degli uffici e dei servizi e disciplina attività amministrativa, per quanto compatibile, il regolamento disciplinante le modalità dei concorsi e le norme di accesso, al d.lgs. 165/2001, ed al vigente C.C.N.L. dei dipendenti del comparto Funzioni Locali.

Si fa presente che, in base alle disposizioni vigenti al momento dello svolgimento delle prove di concorso, verrà eventualmente adottato specifico protocollo per la prevenzione e la protezione dal rischio di contagio da COVID-19, contenente le misure igienico-sanitarie ed organizzative alle quali i candidati e la commissione dovranno adeguarsi. Tutte le informazioni saranno pubblicate sul sito internet del Comune di Arsiese.

Per informazioni e copie del bando gli interessati potranno rivolgersi ai seguenti recapiti:

- telefono: 0439 59093
- indirizzo di posta elettronica certificata: arsiese.bl@cert.ip-veneto.net
- mail: personale@comune.arsiese.bl.it

IL RESPONSABILE DEL SERVIZIO
Plozner Mauro

Comunicazione ai sensi dell'art. 8 legge 7 agosto 1990 n. 241 e ss.mm.

SERVIZIO AMMINISTRATIVO - CONTABILE
UFFICIO RAGIONERIA

Visione atti procedimento presso: ufficio ragioneria nelle giornate del lunedì, mercoledì, giovedì e venerdì dalle ore 9.00 alle ore 12.00
Tel. 0439/59093 - fax 0439/750000